

TRATTO 2

SEGNALETICA

1:500

COMMITTEEN E
SOGGETTO PROPONENTE:

 MITSUBISHI CHEMICAL
ADVANCED MATERIALS

C.P.C. srl

Via Del Tirassegno, 55

41122 Modena (MO)

ENTE:



Comune
di Modena

AMPLIAMENTO DEL COMPARTO INDUSTRIALE PRODUTTIVO CPC - MCAM
AI SENSI DELL'ART.53 DELLA L.R. 24/2017

PROCEDIMENTO UNICO L.R. 24/2017 ART.53

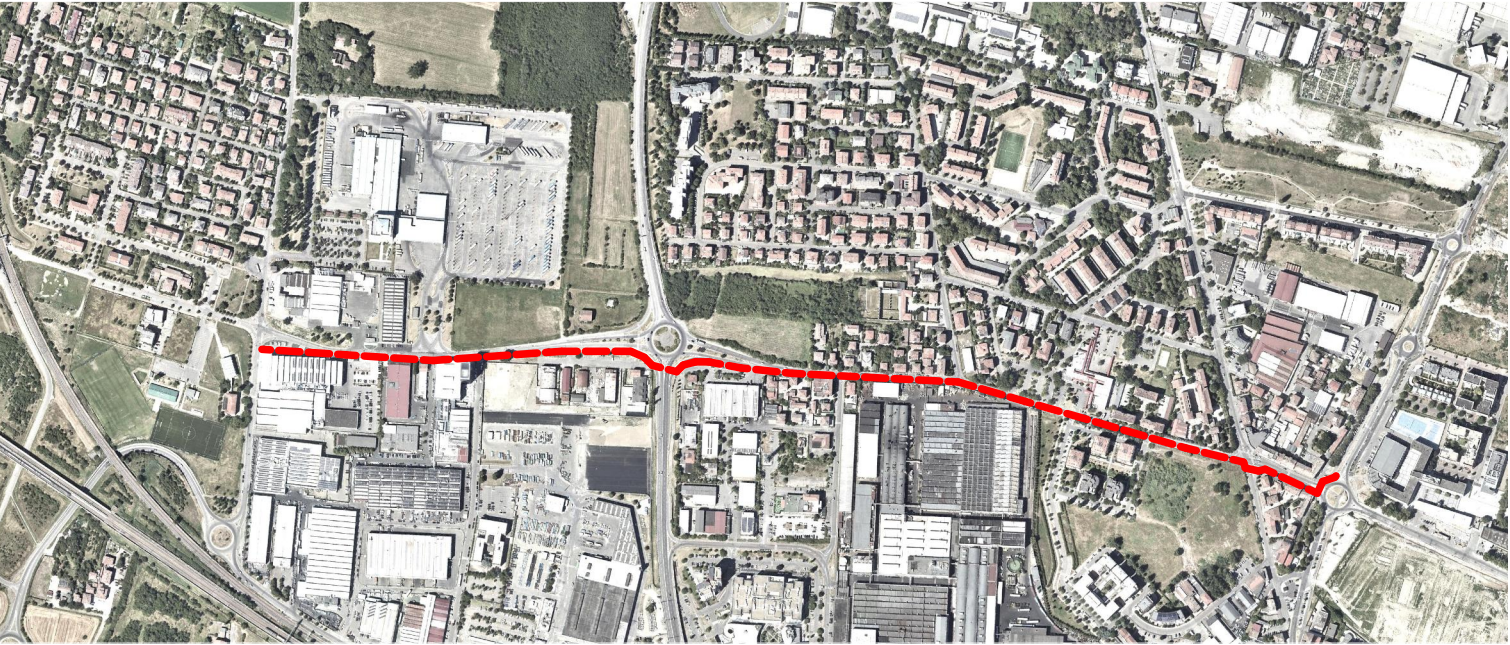

FASE:

DISCIPLINA:

PROGR:

REVISIONE:

PDC

CC

03.01.2.4

rev00

OGGETTO:

DORSALE CICLABILE VIA DELLE SUORE - TRATTO 2

Segnaletica orizz. e vert.

FILE PDF: PDC_CC-03.01.2.4_rev00_Segnaletica orizz. e vert..pdf

00 26/01/2024 EMISSIONE

CODICE PROGETTO: P1139-21

FILE: P1139 ADP tw

REV. DATA DESCRIZIONE

TIMBRI:



ARCHITECTURE - ENGINEERING

PROSPAZIO S.C.a.r.l.
Via Regina Pacis, 86/b
41049 Sassuolo (MO)
Tel. +39 0536 91.94.34
info@prospazio.com
www.prospazio.com

PROGETTAZIONE ARCHITETTONICA E INTEGRATA:



COORDINAMENTO
ARCHITETTONICO
STRUTTURE
ELETTRICO
MEC-ANTINCENDIO
GEOLOGO
ACUSTICA

ING. GIULIO RIMINI

STUDIO ARCHLINEA S.R.L.

ING. DANILO DALLARI

STUDIO INGEGNERI ASSOCIATI DALLARI-FREGNI

ING. MAURIZIO MANZINI

STUDIO TECNICO ASSOCIATO MANZINI

Per.Ind . PAOLO BURANI

STUDIO BURANI-NOCETTI

DOTT. GEOL. FRANCESCO DETTORI

COMMITTENTE
SINDACO
RUP

GIANCARLO MUZZARELLI

ING. BARBARA NEROZZI

DISEGNATORE:

RESPONSABILE:

SIMONE VENTURELLI

STUDIO ARCHLINEA S.R.L.

ING. GIULIO RIMINI

STUDIO ARCHLINEA S.R.L.

È vietato l'uso di copie non autorizzate di questo disegno, nonché qualsiasi riproduzione, parziale o totale, e qualsiasi forma di trasmissione a concorrenti o a terzi senza previa autorizzazione scritta. (Prescrizioni di legge vigenti per la tutela del diritto di proprietà intellettuale e industriale).

LEGENDA

 SEGNALETICA TATTILE PER ATTRAVERSAMENTO IPOVEDENTI

 REALIZZAZIONE NUOVA SEGNALETICA ORIZZONTALE

SEGNALETICA VERTICALE:

 Passaggio obbligatorio a sinistra

 Passaggio obbligatorio a destra

 Percorso pedonale

 Percorso ciclabile

 Percorso ciclabile contiguo al marciapiede

 Attraversamento pedonale

 Presenza di dosso stradale